

DETAIL M4 – SANACE VLHKÉHO ZDIVA







SCHÉMA ROZMÍSTĚNÍ VRTŮ:

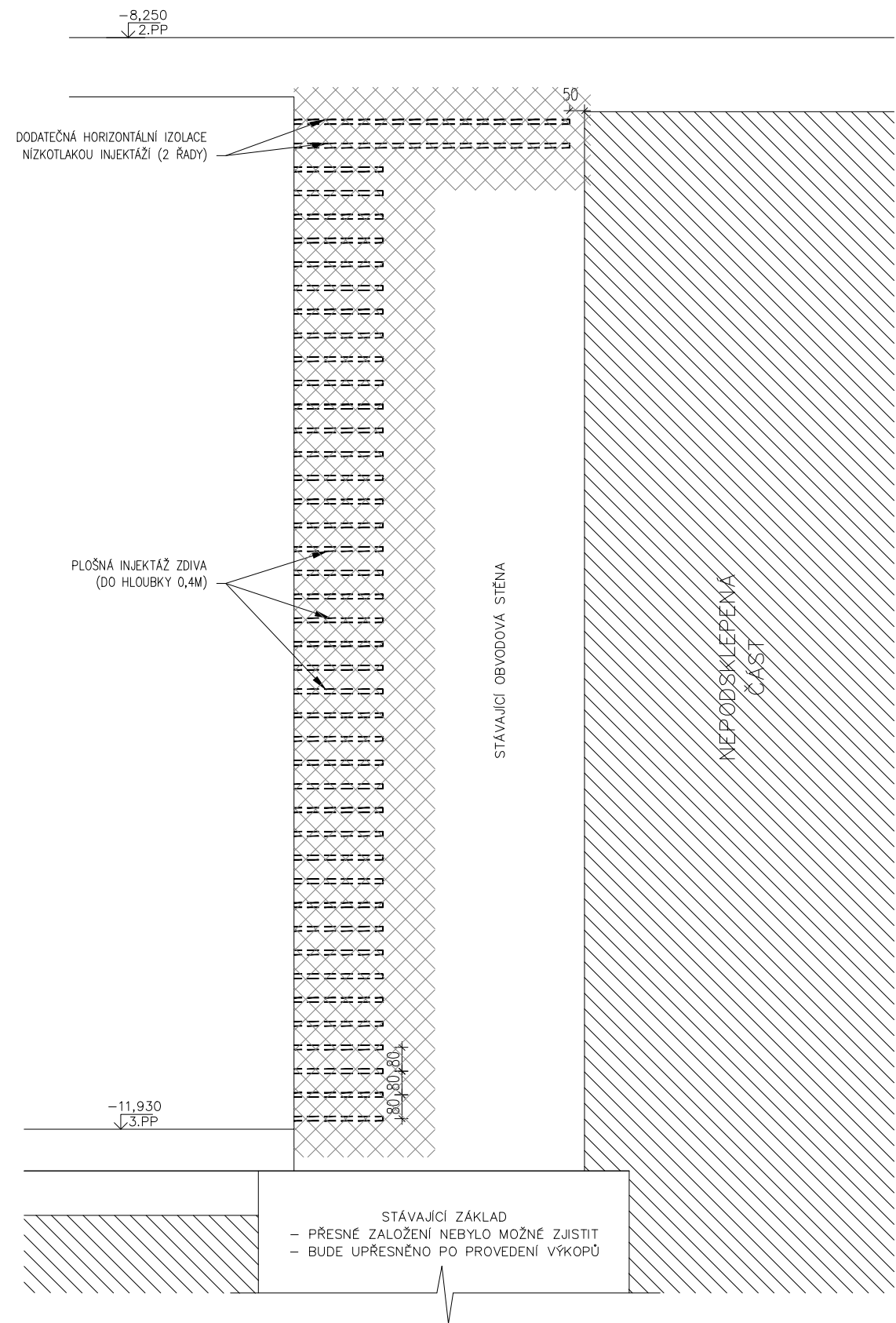
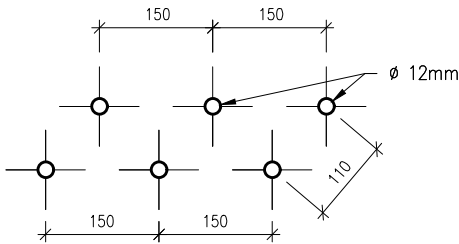

			ČÍSLO SOUPRAVY:
REVIZE Č.	DATUM	ZMĚNA	

		SUDOP BRNO, spol. s r.o. Kounicova 26 611 36 Brno
---	--	--

SUBDODAVATEL:	Ing. Pavel. Zejda, Ph.D. Jezerůvky 525/7,621 00 Brno tel.: +420 776 812 238 E-mail: zejda@zejda-sanace.cz	ODPOVĚDNÝ PROJ., VYPRACOVAL Ing. Pavel Zejda, Ph.D. 	
---------------	--	--	---

OBJEDNAVATEL:	Správa železnic, státní organizace, Dílčďdňň 1003/7, 110 00 Praha 1 Stavební správa východ (organizační jednotka)		tel. : +420 972 625 804 E-mail: sudop@sudop-brno.cz
PROFESNÍ SKUPINA:	31 Pozemní stavby	VEDOUCÍ PROF. SKUPINY Ing. Stanislav Kašpárek	GENERÁLNÍ ŘEDITEL Ing. Kamil Chmela
ODPOVĚDNÝ PROJ. ZAKÁZKY Ing. Stanislav Kašpárek	ODPOVĚDNÝ PROJ. PS, SO Ing. Michal Malý	NAVRHL, VYPRACOVAL Ing. Michal Malý	KONTROLOVAL Bc. David Zelený
KRAJ: Jihomoravský	POVĚŘENÝ OÚ: Brno		STUPEŇ: DSP a DPS

BRNO, KOUNICOVA ADM - PD OPRAVA (IV. ETAPA) SO 05 Opravy hydroizolace spodní stavby A. Architektonicko - stavební a stavebně konstrukční řešení		ZAK. ČÍSLO 21006-01-0422	ARCH. ČÍSLO
		MĚŘÍTKO 1:20	POČET FORMÁTŮ 2XA4
		DATUM: 08/2021	

Rozsah opravy hydroizolace - Detail M4	ČÁST DOKUM. D.2.2.2.1	PŘÍLOHA 36
--	--------------------------	---------------